Publicity Report

新聞・インターネット・情報誌などで
紹介されたミックの記事のご紹介

[ミック]グループ 株式会社三春情報センター

［SHONAN TIME2/Vol.22］2022 年 12 月 26 日発売（発信：㈱トレスクリエイティブ）

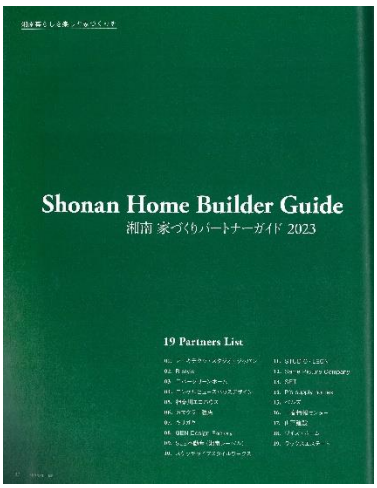

ミックでは中古マンションや戸建てのリノベーションを行っています。この度、ミック鎌倉店のリフォームコーディネーターに よるリノベーション物件が SHONAN TIME の湘南家づくりパートナーガイド 2023 に掲載されました。モダンスタイルやフレンチカントリースタイルなど、コンセプトの異なるリノベーションが特徴で、白い壁にはアート作品が飾られ美術館のような室内になっています。本件が、湘南のカルチャー＆ライフスタイル・マガジン「SHONAN TIME2/Vol.22」に掲載されました。

ミックくん

16 Shonan Time 2023 湘南暮らしを楽しむ家づくりを

三春情報センター

グループ力を生かし
幅広いサービスを提供。
デザインに優れた理想のリノベーション

不動産を中心とした総合生活提案を行う［ミック］のリフォーム・リノベーション部門「Rスタジオ」。小さなリフォームからフルリノベーションまで、年間約600件の施工実績を持つ。建築士はじめデザインに強いコーディネーターが対応し、グループ力を生かして中古物件探しからプランニング、施工、アフターサービスまでサポート。地域最大級の体験型ショールーム「スタジオ デラ・カーサ」では、リフォームで使用する設備や素材を展示し「その後の暮らし」がイメージできる。

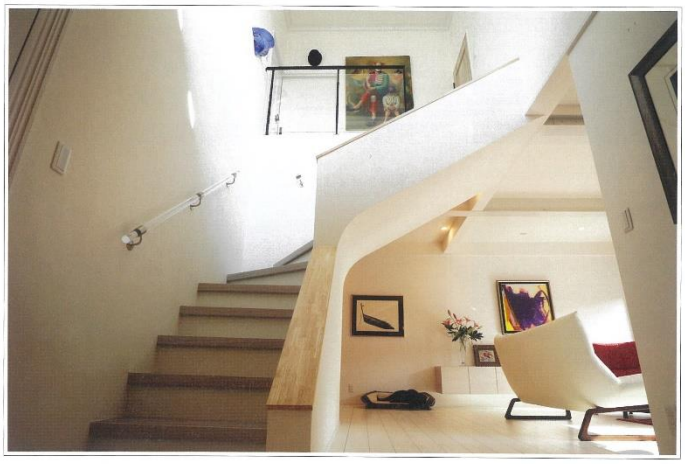

ゆったりしたLDKの一角に優雅なダイニングスペースを。テラスの窓を開けると開放感が広がる

モダンスタイルのなかに和テイストでアクセントをつけた浅面室。花を添え、やわらかさを演出

フレンチカントリースタイルを取り入れた2階のシッティングルームは、非日常を感じる空間に

クリエイター　河野宏治
実例写真は1階がモダンスタイル、2階はフレンチカントリーという異なるコンセプトのリノベーションです。このような多様な価値観のデザインも対応、ご提案させていただきます。

三春情報センター　https://www.319.jp
［ミック 鎌倉店］0120-319-410
［Rstudio スタジオ デラ・カーサ］0120-568-319
［Rstudio 横子ショールーム］0120-419-319
建設業許可／神奈川県知事(般-2)第81971号
宅地建物取引業者免許／神奈川県知事(10)第13749号

113 SHONAN TIME